SAC F-4ATL угловой оконный центр

Цена: 1 870 000 рублей
Местонахождение станка: Ивановская область
SAC F-4ATL (Италия) угловой оконный центр предназначен для обработки брусковых деталей и рамочных конструкций деревянных окон и дверей в серийном и крупносерийном производстве по изготовлению всех видов окон из массива древесины.

Производительность 40-50 евроокон в смену профиль 78 х 82 мм без смены инструмента

жидкокристаллический цветной монитор 15 дюймов

1000 рабочих заданий при этом каждое задание имеет 1000 рабочих строк

память на 100 видов окон в сборе

Программирование и ввод рабочих заданий как с персонального компьютера самого центра так и с компьютера подключенного извне

полное программное обеспечение и управление с клавиатуры

CNC контроллер перемещения всех шпинделей (999 положений/шпиндель)

Система обратной связи и диагностики станка на мониторе

Автоматическая система смазки

Отсутствие потерь рабочего времени на перенастройку при серийном производстве окон, так как на станке размещается полный комплект инструмента для изготовления всех элементов и обработки створок.

I. Шипорезная сторона

- Шипорезный стол

Скорость подачи, изменяемая 3-10 м/мин

Скорость возвратной операции 45 м/мин

Размер стола, мм 290х700

Мощность двигателя, кВт 1,1

Автоматическое позиционирование антискольного шпинделя

Наклонная линейка +- 60

- Пильный узел

Диаметр пильного диска, мм 400

Посадочный диаметр, мм 30

Мощность двигателя, кВт 3

Скорость вращения, об/мин 3000

Горизонтальное перемещение пилы при помощи цифрового контроллера, мм 130

Максимальная высота реза, мм 90

- 1-й Шипорезный узел

Осевое позиционирование

Диаметр шпинделя, мм 50

Длина шпинделя, мм 620

Вертикальный подъем шпинделя, мм 565

Скорость вращения, об/мин 3500

Мощность двигателя, кВт 7,5 (9,25*)

Автоматический пуск звезда-треугольник

Максимальный внешний диаметр устанавливаемого инструмента, мм 350

II. Профилирующая сторона

1-й профильный шпиндель

Осевое позиционирование

Посадочный диаметр, мм 50

Длина шпинделя, мм 320

Вертикальное перемещение шпинделя, мм 295

Мощность двигателя, кВт 7,5 (9,25*)

Автоматический пуск звезда-треугольник

Скорость вращения, об/мин 6000

Максимальный диаметр инструмента, мм 110-140

Базовый диаметр инструмента, мм 240

R/H+L/H вращение для антискольных операций

2-й профильный шпиндель

Осевое позиционирование

Диаметр шпинделя, мм 50

Длина шпинделя, мм 320

Вертикальное перемещение шпинделя, мм 295

Мощность двигателя, кВт 7,5 (9,25*)

Автоматический пуск звезда-треугольник

Скорость вращения, об/мин 6000

Максимальный диаметр инструмента, мм 110-140

Базовый диаметр инструмента, мм 240

Узел выборки штапика

Диаметр пилы, мм 200

Горизонтальное перемещение пилы 40

Мощность двигателя, кВт 2,2

Скорость вращения, об/мин 6000

III. Система подачи

Обрезиненные приводные подающие вальцы

Пневматическая настройка рабочего давления

Скорость подачи, регулируемая, м/мин 4-20

Мощность двигателя, кВт 0,75

Количество подающих вальцов, шт. 17

Диаметр подающих вальцов, мм 145

Мощность привода вертикального перемещения, кВт 0,37

Контрольная панель, вынесенная отдельно с цифровым табло

Гидравлическая станция гидростатической системы

Мощность двигателя, кВт 0,37

Производительность насоса, л/мин 12

Емкость станции, литров 20

Емкость аккумулятора, литров 0,7

Соответствие CE нормативам

Цена без инструмента. Инструмент можно приобрести за отдельную цену.

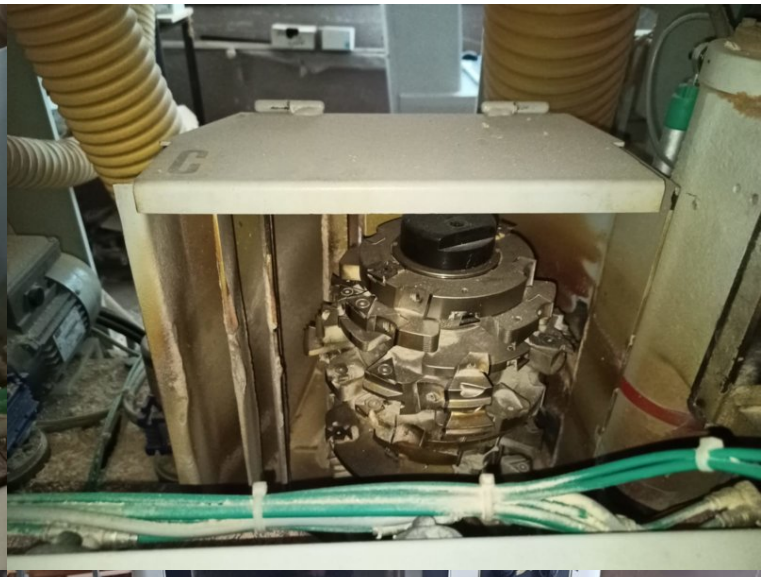

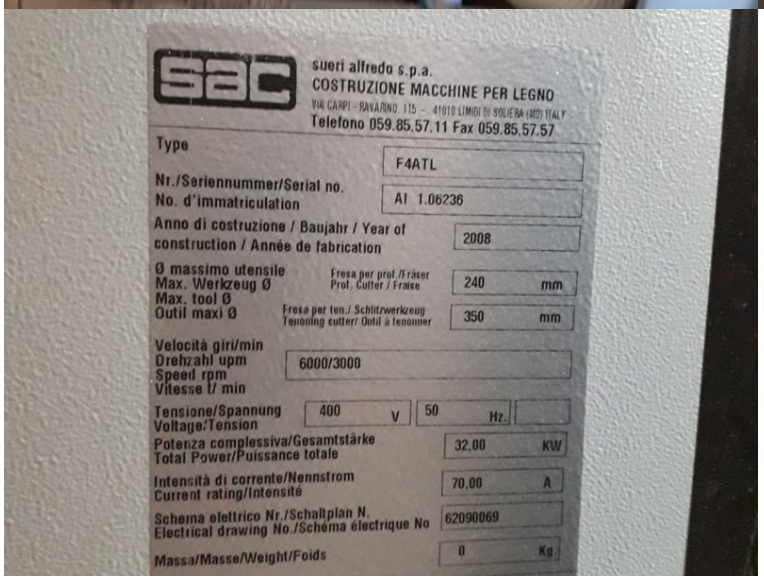
sac
sueri alfredo s.p.a.
COSTRUZIONE MACCHINE PER LEGNO
VIA CARPI - RAVARINO, 115 - 41010 LIMIDI DI SOLIERA (MO) ITALY
Telefono 059.85.57.11 Fax 059.85.57.57
Type
F4ATL
Nr./Seriennummer/Serial no.
No. d'immatriculation
AI 1.06236
Anno di costruzione / Baujahr / Year of construction / Année de fabrication
2008
Ø massimo utensile
Max. Werkzeug Ø
Max. tool Ø
Outil maxi Ø
Fresa per prof./Fräser
Prof. Cutter / Fraise
240 mm
Fresa per ten./Schlitzwerkzeug
Tenoning cutter/ Outil à tenonner
350 mm
Velocità giri/min
Drehzahl upm
Speed rpm
Vitesse t/ min
6000/3000
Tensione/Spannung
Voltage/Tension
400 V
50 Hz.
Potenza complessiva/Gesamtstärke
Total Power/Puissance totale
32,00 KW
Intensità di corrente/Nennstrom
Current rating/Intensité
70,00 A
Schema elettrico Nr./Schaltplan N.
Electrical drawing No./Schéma électrique No
62090069
Massa/Masse/Weight/Poids
0 Kg.

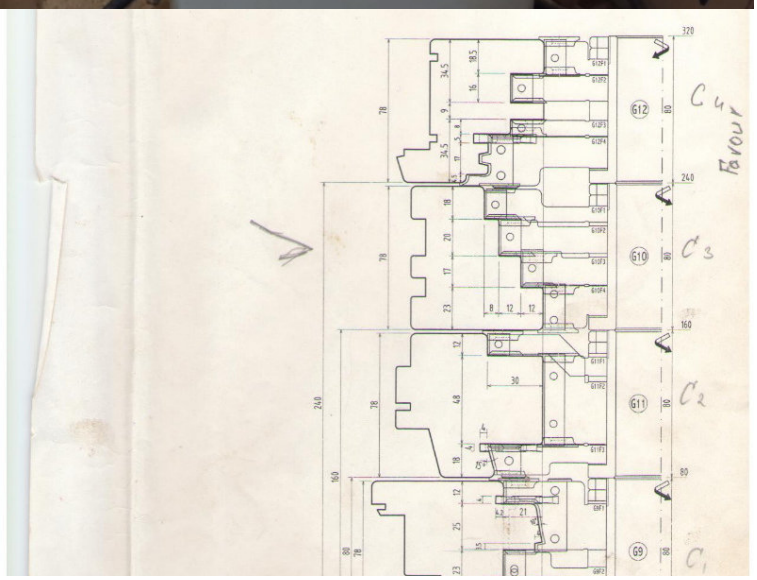

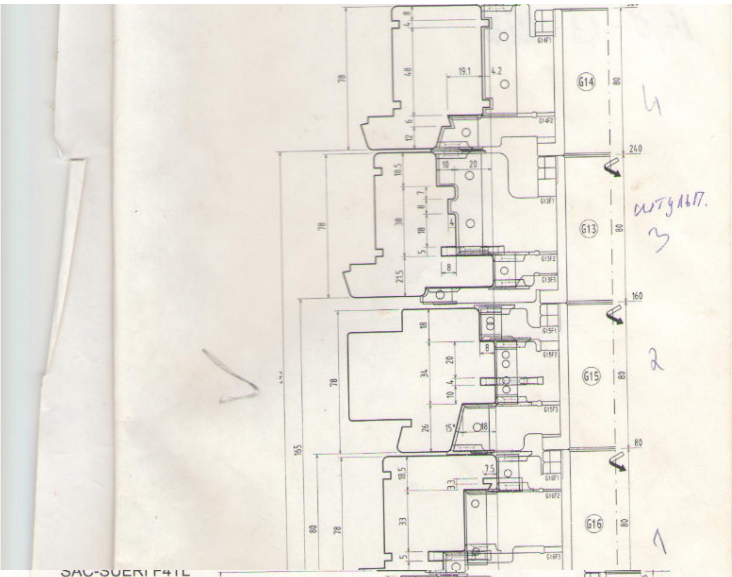

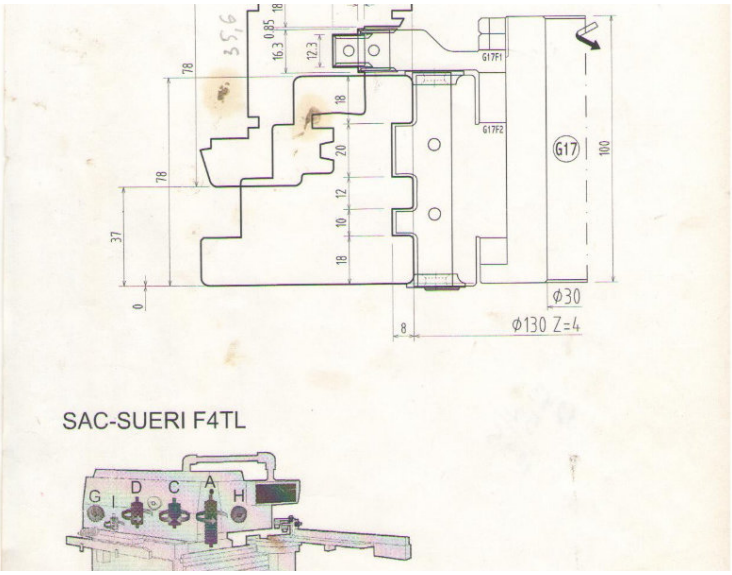

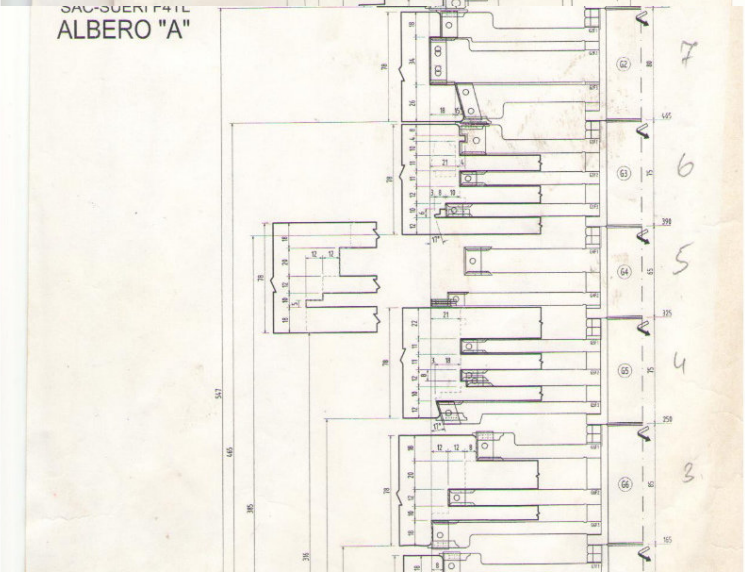

Компания «СтанПром» г. Киров
телефон: 8-922-916-55-11
почта: info@stan-prom.ru сайт: https://stan-prom.ru