Saomad Sintesi угловой оконный центр (Италия)

Цена: 1 200 000 рублей
Местонахождение станка: Новосибирская обл.
Высокопроизводительный угловой центр Saomad Sintesi (Италия) предназначен для производства элементов окон и дверей. Все операции, производимые на станке полностью автоматизированы. Производительность до 60 окон/день.

Технические характеристики:

Общие:

Производительность, окон в смену до 60

Габаритные размеры центра, мм 2300 x 3300+2250 (линейка) x 2500

Масса, кг 5500

Шипорезная каретка:

Длина алюминиевой линейки, мм 2800

Скорость подачи, м/мин 2 — 40

Мощность двигателя подачи, кВт 0,37

Торцовочная пила:

Мощность привода, кВт 3,00

Скорость вращения шпинделя, об/мин 3000

Посадочный диаметр шпинделя, мм 30

Диаметр пилы, мм 400

Максимальная высота пропила, мм 125

Шипорезный шпиндель:

Количество шпинделей 1

Мощность привода, кВт 9,25

Скорость вращения шпинделя, об/мин 3200

Размер шпинделя (длина x диаметр), мм 620 x 50

Максимальный диаметр фрез, мм 320

Система подачи профилирующего блока:

Скорость подачи, об/мин 2 — 17

Мощность привода, кВт 0,75

Диаметр подающих вальцов 100

Межосевое расстояние 130

Профилирующие шпиндели:

Количество шпинделей 2

Размер шпинделей (длина х диаметр), мм 320 (620) х 50

Мощность привода шпинделей, кВт 7,5

Скорость вращения шпинделей, об/мин 6000

Максимальный диаметр фрез, мм 240

Базовый диаметр фрез, мм 110 — 140

Узел отрезания штапика:

Размер шпинделя (длина х диаметр), мм 48 х 30

Мощность привода шпинделя, кВт 2,2

Диаметр пильного диска, мм 200

Станок не используется с 2014 г. Хранение в отапливаемом помещении. Состояние отличное. Инструмент под 86 профиль, документация в комплекте.

SAOMAD
SINTESI

SAOMAD

SAOMAD
SINTESI

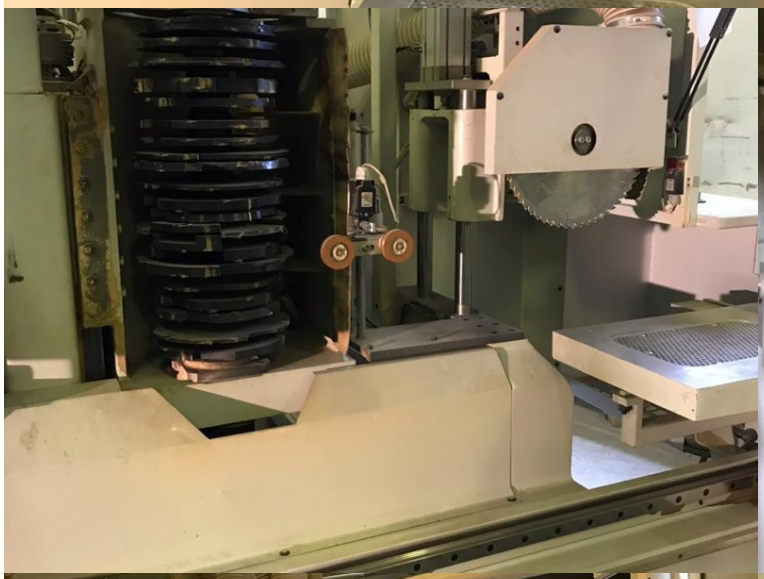

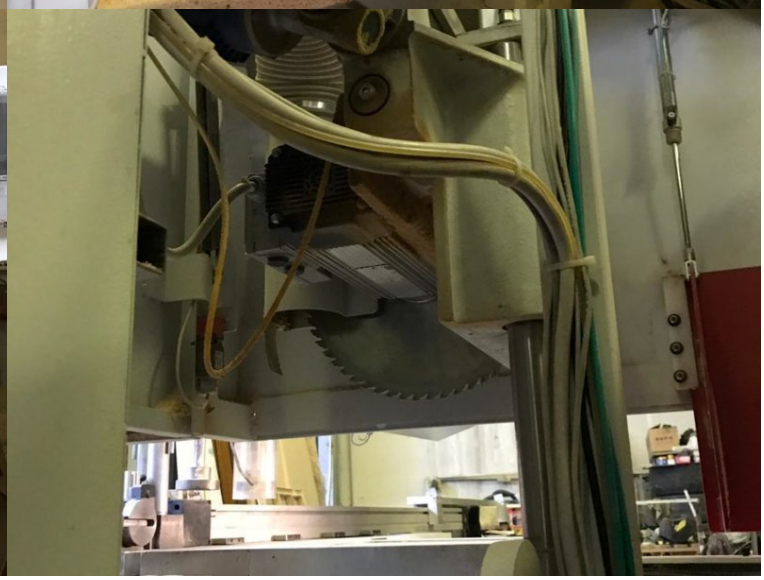

SINTESI

SINTESI

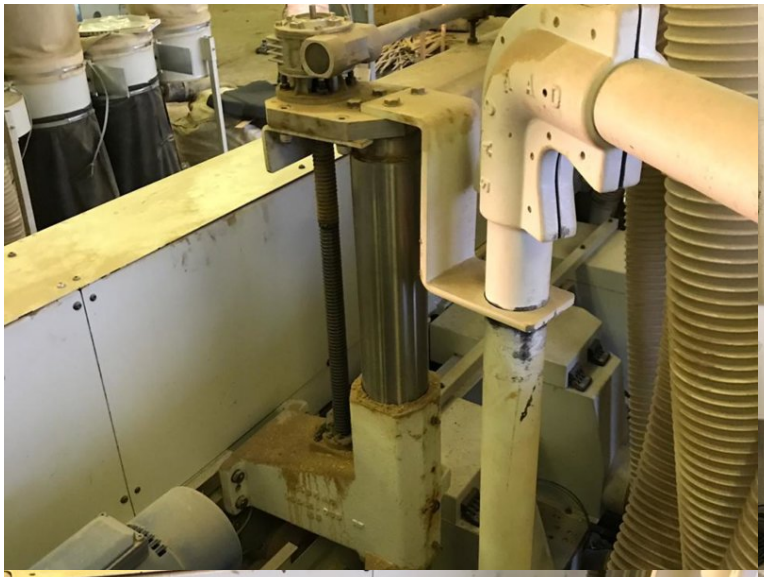

Schema elettrico

CENTRO DI LAVORO
OPERATOR [ ]5 [X]Sintesi

TOUPIE 1 [ ]5,5 [ ]7,5 [ ]9,2 [X]11 KW
TOUPIE 3 [ ]5,5 [ ]7,5 [X]9,2 KW
TOUPIE 4 [ ]5,5 [ ]7,5 [X]9,2 KW
TOUPIE 5 [ ]5,5 [ ]7,5 [ ]9,2 KW

Data: 06/06 Matr.: M2544
Cliente: Lingua: ITALIANO
N° serie Q.E.: M2544

COMPOSIZIONE MACCHINA

	DESCRIZIONE
BASE	Motore avanzamento tavola con inverter 0,75Kw
	Controsagoma pneumatica a [5] posizioni
	Motore sega 3Kw
	Motore fresa TP1
	Posizionatore verticale TP1 elettronico 0,125Kw / 0,37Kw
	Motore fresa TP3
	Posizionatore verticale TP3 elettronico 0,125Kw
	Motore fresa TP4
	Posizionatore verticale TP4 elettronico 0,125Kw
	Motore sega recupero listelli 2,25Kw
	Motore avanzamento rulli
	Motore sollevamento rulli
OPT	
X	Posizionatore orizzontale sega asse elettronico 0,125Kw
X	Posizionatore elettronico con inverter
	Visualizzazione inclinazione piano a Pc
X	Presa ferramenta
	Motore fresa TP5
	Posizionatore verticale TP5 elettronico 0,125Kw
X	Controguida elettronica in profilatura
X	Visualizzazione altezza rulli a Pc
	Apertura serrande da Pc

TABELLA REVISIONI

NR.	DIS.	DATA	TAVOLE	DESCRIZIONE
00	BR	13/04/2006	Tutte	Progetto iniziale e modifiche

SAOMAD Macchine Lavorazione Legno — Unitec Automazione Industriale — TITLE: PROGETTO CONFIGURAZIONE MACCHINA — DRAFT BY BR — CAD N. 060400.DWG — FILE N. — SHEET 1 — NEXT 2 — PLANT 060400 — CUSTOMER REF. — SIGNATURE F.P. — DATE 13/04/2006 — SCALE 1:1 mm — TOT. PAGES 70 — REV — REDRAFT — R.D.R.N. — SIGNATURE

Schema elettrico

CENTRO DI LAVORO
OPERATOR [ ]5 [X]Sintesi

TOUPIE 1 [ ]5,5 [ ]7,5 [ ]9,2 [X]11 KW
TOUPIE 3 [ ]5,5 [ ]7,5 [X]9,2 KW
TOUPIE 4 [ ]5,5 [ ]7,5 [X]9,2 KW
TOUPIE 5 [ ]5,5 [ ]7,5 [ ]9,2 KW

Data: 06/06 Matr.: M2544
Cliente: Lingua: ITALIANO
N° serie Q.E.: M2544

COMPOSIZIONE MACCHINA

	DESCRIZIONE
BASE	Motore avanzamento tavola con inverter 0,75Kw
	Controsagoma pneumatica a [5] posizioni
	Motore sega 3Kw
	Motore fresa TP1
	Posizionatore verticale TP1 elettronico 0,125Kw / 0,37Kw
	Motore fresa TP3
	Posizionatore verticale TP3 elettronico 0,125Kw
	Motore fresa TP4
	Posizionatore verticale TP4 elettronico 0,125Kw
	Motore sega recupero listelli 2,25Kw
	Motore avanzamento rulli
	Motore sollevamento rulli
OPT	
X	Posizionatore orizzontale sega asse elettronico 0,125Kw
X	Posizionatore elettronico con inverter
	Visualizzazione inclinazione piano a Pc
X	Presa ferramenta
	Motore fresa TP5
	Posizionatore verticale TP5 elettronico 0,125Kw
X	Controguida elettronica in profilatura
X	Visualizzazione altezza rulli a Pc
	Apertura serrande da Pc

TABELLA REVISIONI

NR.	DIS.	DATA	TAVOLE	DESCRIZIONE
00	BR	13/04/2006	Tutte	Progetto iniziale e modifiche

SAOMAD Macchine Lavorazione Legno — Unitec Automazione Industriale — TITLE: PROGETTO CONFIGURAZIONE MACCHINA — DRAFT BY BR — CAD N. 060400.DWG — FILE N. — SHEET 1 — NEXT 2 — PLANT 060400 — CUSTOMER REF. — SIGNATURE F.P. — DATE 13/04/2006 — SCALE 1:1 mm — TOT. PAGES 70 — REV — REDRAFT — R.D.R.N. — SIGNATURE

SAOMAD 2 S.R.L.
Via Frattina n. 58
35011 Reschigliano di Campodarsego (Padova)

we declare that the working center for window frames **SINTESI**

Machine description : **tenoning + profiling**

Year of manufacture
2006

Serial number
2544

Complies with these provisions:

- noise emissions and sound levels certificate
- electrical test certificate (CEI EN 60204/1 ed. 09.93)
- test report EC directive 89/336 (electro magnetic compatibility)

Standards: EN 50081-1 EN 55011 EN 50082-1

Reschigliano di Campodarsego,

Компания «СтанПром» г. Киров
телефон: 8-922-916-55-11
почта: info@stan-prom.ru сайт: https://stan-prom.ru